



ハリキンジャッキ

OKマット・コンクリート配管馬



楽な姿勢で確実な配筋と結束

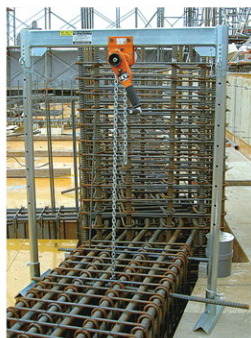

☆ハリキンジャッキ
型式：HJN-1100
高さ：1500mm
横幅：1100mm
有効寸：950mm
吊能力：0.5t
重量：22Kg
商品CD/HJ110

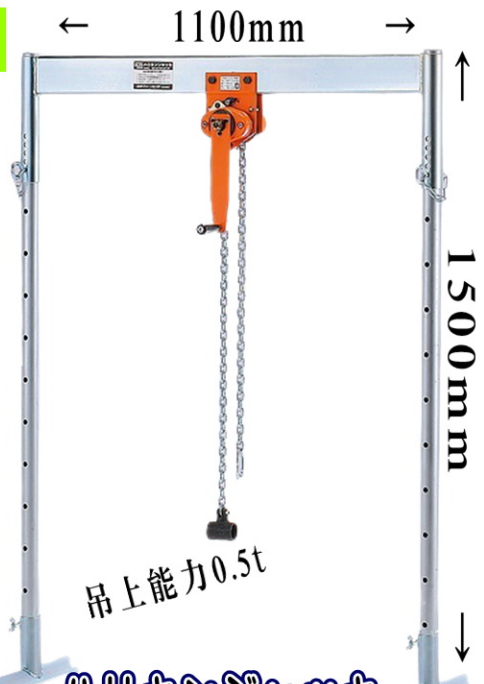

ハリキンジャッキ
HJN-750

☆ハリキンジャッキ
型式：HJN-750
高さ：1500mm
横幅：750mm
有効寸：620mm
吊能力：0.5t
重量：18Kg
商品CD/HJ75

ハリキンジャッキ
HJN-1100

・レバーブロック使用のためチェーンがフリーになり、位置決めが簡単です。



OKマット

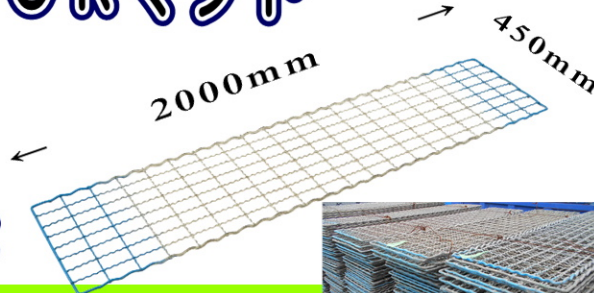

☆OKマット (メッシュロード)
重量：6.52Kg
商品CD/OKM

コンクリート配管馬

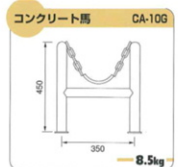

☆コンクリート配管馬
寸法：W350×H450
重量：8.5kg
商品CD/CUMA

- 大阪府
 - 本店 TEL.(06)6901-7751(代)
 - 吹田営業所 TEL.(06)6170-1035(代)
 - 茨木営業所 TEL.(072)643-4301(代)
 - 高槻営業所 TEL.(072)669-1551(代)
 - 枚方営業所 TEL.(072)897-7751(代)
 - 東大阪営業所 TEL.(072)995-0220(代)
 - 大東営業所 TEL.(072)873-2800(代)
 - 此花営業所 TEL.(06)6466-7751(代)
 - 大正営業所 TEL.(06)6553-6000(代)
 - 堺営業所 TEL.(072)271-7751(代)
 - 特機事業部 TEL.(072)669-1551(代)
 - 高槻テクノヤード TEL.(072)669-1551(代)
 - 大阪南港機材センター
- 兵庫県
 - 池田営業所 TEL.(072)782-3631(代)
 - 尼崎営業所 TEL.(06)6434-5080(代)
- 京都府
 - 田辺営業所 TEL.(0774)62-7751(代)
- 奈良県
 - 奈良営業所 TEL.(0742)50-5710(代)
 - 橿原営業所 TEL.(0744)22-8751(代)
 - 五條営業所 TEL.(0747)26-1221(代)
- 滋賀県
 - 草津営業所 TEL.(077)561-9033(代)
 - 水口営業所 TEL.(0748)65-6111(代)
 - 堅田営業所 TEL.(077)572-5015(代)
 - 彦根営業所 TEL.(0749)21-4139(代)
 - 滋賀東機材センター
- 埼玉県
 - 関東営業所 TEL.(048)718-3838(代)
 - 埼玉上尾機材センター



好評レンタル中

お近くの営業所までお問合せ下さい。

OKS 奥村機械株式会社